Centrómero

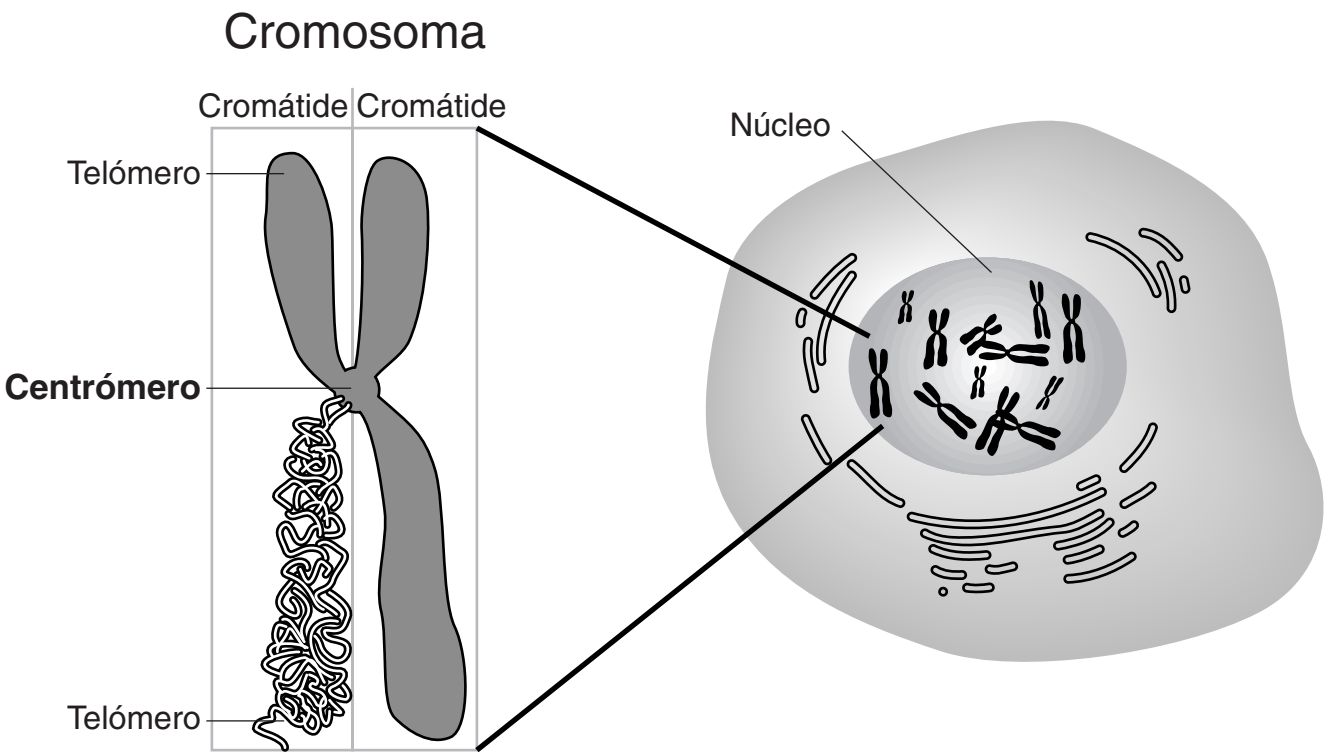
Cromosoma
Cromátide
Cromátide
Telómero
Centrómero
Telómero
Núcleo